青春康源
Qingchun Kangyuan

赣药广审（文）第　　号
【批准文号】国药准字Z36020185
请按药品说明书或者在药师指导下购买和使用

OTC

养血当归糖浆

【规　　格】每瓶装10毫升
【禁　　忌】尚不明确
【不良反应】尚不明确

用于月经不调，行经腹痛，贫血虚弱，产后体虚，萎黄肌瘦，产后血虚。

「补气血，调经。」

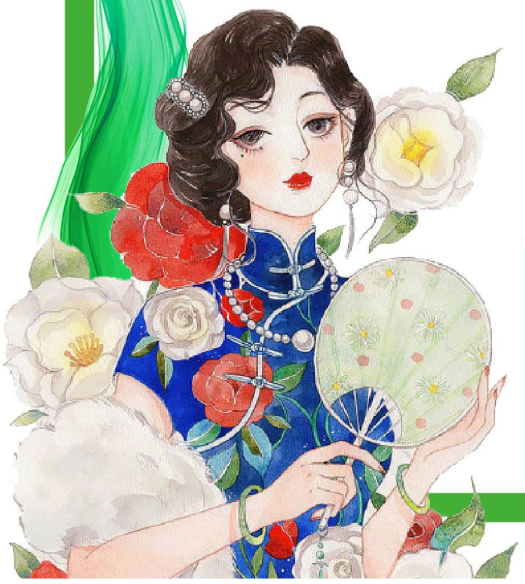

江西青春康源制药有限公司